

# 區域索引



## 中正區

私立恩心社區復健中心  
社團法人臺北市臻佑祥社會服務協會  
長榮海事博物館  
財團法人台北市客家文化基金會  
財團法人精神健康基金會  
財團法人臺北市雍展社會福利慈善基金會  
財團法人華人心理治療研究發展基金會  
財團法人台北市敦安社會福利基金會  
社團法人台北市婦女新知協會  
社團法人台灣塔客文創交流協會  
理善國際關懷協會

## 松山區

財團法人天使心家族社會福利基金會  
財團法人伊甸社會福利基金會八德服務中心  
社團法人台北市視障者家長協會  
台北市康復之友協會  
財團法人台北市自閉兒社會福利基金會  
台北市政府社會局委託經國管理暨健康學院辦理  
三民托兒所  
臺北市松山社區大學  
社團法人台北市向日葵慈善協會  
社團法人中華民國更生少年關懷協會  
社團法人臺北市觀音線心理暨社會關懷協會

## 大同區

台北市自閉症家長協會  
社團法人台北市脊髓損傷者協會  
財團法人台北市婦女救援社會福利事業基金會  
臺北市私立建興老人長期照顧中心(養護型)  
台北市私立慧光老人養護所  
臺北市私立晉安老人長期照顧中心(養護型)  
臺北市私立永安老人養護所  
台北市臨床心理師公會

## 大安區

台北市紫丁香婦幼關懷協會  
中華民國紅十字會台灣省分會  
財團法人中華民國學習障礙協會  
格瑞思心理諮商所  
中華知識經濟協會  
財團法人天主教耶穌會台北新事社會服務中心  
中華民國紅十字會台北市分會  
臺北市大安社區大學

## 中山區

私立弘光康復之家  
台北市私立松青園老人養護所  
財團法人政慧發展社會福利慈善事業基金會  
台北市希望園區生命教育協會  
台北市私立龍江老人長期照顧中心(養護型)  
臺北市私立福喜老人長期照顧中心(養護型)  
財團法人歐曼慈善基金會  
杯子劇團  
社團法人台北市彩虹心服務協會  
財團法人臺北市華書慈善基金會  
財團法人心路社會福利基金會 臺北市萬芳發展中心  
社團法人中華社區厝邊頭尾營造協會

## 萬華區

台北市身心障礙服務推展協會  
財團法人愛家事業文化基金會-  
臺北市萬華社區大學  
台北市萬華兒童服務中心  
財團法人至善社會福利基金會  
社團法人台灣芒草心慈善協會

## 信義區

社團法人台北市心生活協會  
財團法人台北市政府教育局認助清寒學生基金會  
財團法人喜憨兒社會福利基金會台北分事務所  
財團法人台北市錫瑠環境綠化基金會  
台北市保母協會





## 士林區

台北市陽明老人公寓  
財團法人天主教白詠恩神父社會福利基金會附設  
台北市私立聖安娜之家  
光智基金會心智中心  
財團法人台灣聖公會牧愛堂  
財團法人中華民國自閉症基金會  
台北市立陽明教養院委託天主教耕莘醫療財團法  
人永和耕莘醫院經營管理臺北市永福之家  
財團法人臺灣更生保護會士林分會  
財團法人靖娟兒童安全文教基金會

## 北投區

臺北市私立榮健老人長期照顧中心(養護型)  
台北市北投社區安全家庭互助協會  
臺北城市科技大學  
臺北市大同發展中心  
臺北市全球健康教育協會  
財團法人台灣兒童暨家庭扶助基金會臺北青角分  
事務所  
財團法人台灣肯納自閉症基金會  
中華骨髓移植關懷協會  
社團法人台北市野鳥學會關渡自然公園管理處  
台北市私立彩虹村家園

## 內湖區

社團法人中華民國香柏樹長者社區關  
懷協會內湖老人服務中心  
臺北市金龍發展中心  
糕菲庇護工廠  
社團法人中華民國老人福利關懷協會

## 南港區

私立德瑞康復之家

## 文山區

臺北市政府社會局委託財團法人伊甸社會福利  
基金會經營管理臺北市興隆照顧中心  
伊果文創印刷庇護工場  
臺北市文山區忠順社區發展協會  
樂服社區關懷協會  
財團法人利伯他茲教育基金會  
臺北市立文山特殊教育學校(實輔處)  
社團法人台北市兒童托育協會附設臺北市私立  
實踐非營利幼兒園 (臺北市政府委託辦理)  
臺北市立聯合醫院文山職能工作坊  
社團法人台北市社區大學民間促進會(文山社  
區大學)

## 萬里區

新北市社會局街友中途之家

## 板橋區

社團法人中華民國薄荷關懷協會  
社團法人愛福家協會附設私立愛活樂  
園社區長照機構  
新北市私立松樹老人照顧中心

## 汐止區

新北市社會局街友中途之家

## 中和區

大同育幼院  
明新兒童發展中心  
財團法人新北市大樹社會福利基金會

## 永和區

財團法人新北市私立榮光育幼院

## 新店區

社團法人台灣身心靈全人健康醫學學會  
多元學習發展協會  
新店耕莘醫院

## 土城區

中華有樂銀髮健康促進協會  
財團法人淨化社會文教基金會

## 三重區

有限責任新北市全人長照服務勞動合作社

## 新莊區

私立文德康復之家

## 淡水區

台北海洋科技大學  
財團法人亞太心理腫瘤  
學交流基金會



# 臺北市中等學校 共同推動服務學習 合作據點分布圖



## 北投區

臺北市私立榮健老人長期照顧中心( 養護型)  
台北市北投社區安全家庭互助協會  
臺北城市科技大學  
臺北市大同發展中心  
臺北市全球健康教育協會  
財團法人台灣兒童暨家庭扶助基金會臺北青角分事務所  
財團法人台灣肯納自閉症基金會  
中華骨髓移植關懷協會  
社團法人台北市野鳥學會關渡自然公園管理處  
台北市私立彩虹村家園  
Jade Dance Theatre玉舞蹈劇場

## 中山區

私立弘光康復之家  
台北市私立松青園老人養護所  
財團法人政慧發展社會福利慈善事業基金會  
台北市希望園區生命教育協會  
台北市私立龍江老人長期照顧中心( 養護型)  
台北市私立福喜老人長期照顧中心( 養護型)  
財團法人歌愛慈善基金會  
杯子劇團  
社團法人台北市彩虹心服務協會  
財團法人臺北市華善慈善基金會  
財團法人心路社會福利基金會 臺北市萬芳發展中心  
社團法人中華社區厝邊頭尾營造協會

## 大同區

台北市自閉症家長協會  
社團法人台北市育隨損傷者協會  
財團法人台北市婦女救援社會福利事業基金會  
臺北市私立建興老人長期照顧中心( 養護型)  
台北市私立慧光老人養護所  
臺北市私立晉安老人長期照顧中心( 養護型)  
臺北市私立永安老人養護所  
台北市臨床心理師公會

## 萬華區

台北市身心障礙服務推展協會  
財團法人愛家事業文化基金會 -  
臺北市萬華社區大學  
台北市萬華兒童服務中心  
財團法人至善社會福利基金會  
社團法人台灣草心慈善協會

## 中正區

私立恩心社區復健中心  
社團法人臺北市臻信祥社會服務協會  
長榮海事博物館  
財團法人台北市客家文化基金會  
財團法人精神健康基金會  
財團法人臺北市雍展社會福利慈善基金會  
財團法人華人心理治療研究發展基金會  
財團法人台北市救安社會福利基金會  
社團法人台北市婦女新知協會  
社團法人台灣塔客文創交流協會  
理善國際關懷協會

## 大安區

台北市紫丁香婦女關懷協會  
中華民國紅十字會台灣省分會  
財團法人中華民國學習障礙協會  
格瑞思心理諮商所  
中華知識經濟協會  
財團法人天主教耶穌會台北新事社會服務中心  
中華民國紅十字會台北市分會  
臺北市大安社區大學

## 士林區

台北市陽明老人公寓  
財團法人天主教白恩神父社會福利基金會附設  
台北市私立聖安娜之家  
光智基金會心智中心  
財團法人台灣聖公會牧愛堂  
財團法人中華民國自閉症基金會  
台北市立陽明教養院委託天主教耕莘醫療財團法  
人永和耕莘醫院經營管理臺北市永福之家  
財團法人臺灣更生保護會士林分會  
財團法人靖娟兒童安全文教基金會

## 松山區

財團法人天使心家族社會福利基金會  
財團法人伊甸社會福利基金會八德服務中心  
社團法人台北市視障者家長協會  
台北市康復之友協會  
財團法人台北市自閉兒社會福利基金會  
台北市政府社會局委託經國管理暨健康學院辦理  
三民托兒所  
臺北市松山社區大學  
社團法人台北市向日葵慈善協會  
社團法人中華民國更生少年關懷協會  
社團法人臺北市觀音線心理暨社會關懷協會

## 內湖區

社團法人中華民國香柏樹長者社區關  
懷協會內湖老人服務中心  
臺北市金龍發展中心  
糕菲庇護工廠  
社團法人中華民國老人福利關懷協會

## 南港區

私立德瑞康復之家

## 信義區

社團法人台北市心生活協會  
財團法人台北市政府教育局認助清寒學生基金會  
財團法人喜慈兒社會福利基金會台北分事務所  
財團法人台北市錫瑤環境綠化基金會  
台北市保母協會

## 文山區

臺北市府社會局委託財團法人伊甸社會福利  
基金會經營管理臺北市興隆照顧中心  
伊果文創印刷庇護工場  
臺北市文山區忠順社區發展協會  
樂服社區關懷協會  
財團法人利伯他茲教育基金會  
臺北市立文山特殊教育學校( 實輔處)  
社團法人台北市兒童托育協會附設臺北市私立  
實踐非營利幼兒園( 臺北市府委託辦理)  
臺北市立聯合醫院文山職能工作坊  
社團法人台北市社區大學民間促進會( 文山社  
區大學)





# 臺北市中等學校 共同推動服務學習 合作據點分布圖

## 淡水區

台北海洋科技大學  
財團法人亞太心理腫  
瘤學交流基金會

## 中和區

大同育幼院  
明新兒童發展中心  
財團法人新北市大樹  
社會福利基金會

## 板橋區

社團法人中華民國薄  
荷關懷協會  
社團法人愛福家協會  
附設私立愛活樂園社  
區長照機構  
新北市私立松樹老人  
照顧中心

## 萬里區

新北市社會局街友中途之家

## 汐止區

新北市社會局街友中途之家

## 新莊區

私立文德康復之家

## 永和區

財團法人新北市私立  
榮光育幼院

## 新店區

社團法人台灣身心靈  
全人健康醫學學會  
多元學習發展協會  
新店耕莘醫院

## 土城區

中華有樂銀髮健康促進協會  
財團法人淨化社會文教基金會

## 三重區

有限責任新北市全人  
長照服務勞動合作社





# 中正區



編號	單位名稱	機構簡介	可合作學程	願意合作的內容	聯絡人	email聯繫方式/地址/連絡電話
1	私立恩心社區復健中心	維持學員病況穩定、建立學員及家屬的溝通管道、提升生活適應能力。	<input checked="" type="checkbox"/> 國中 <input checked="" type="checkbox"/> 高中 <input checked="" type="checkbox"/> 高職	1. 提供學生服務學習真實體驗 2. 提供場域參觀 3. 提供講師分享 4. 提供寒暑假營隊	張虔豪	enxin@livemail.tw 臺北市中正區南海路112巷11號1樓 2332-4238 <a href="http://www.npo.org.tw/npolist_detail.asp?id=6930">http://www.npo.org.tw/npolist_detail.asp?id=6930</a>
2	社團法人臺北市臻佶祥社會服務協會	老人服務與照顧、弱勢家戶兒少服務、就業輔導、社會救助服務。	<input type="checkbox"/> 國中 <input checked="" type="checkbox"/> 高中 <input checked="" type="checkbox"/> 高職	1. 提供場域參觀 2. 提供講師分享	程俊威	wei1161176@gmail.com 臺北市中正區中華路二段315巷18號 2332-9974 <a href="https://zhenjixiang.weebly.com/">https://zhenjixiang.weebly.com/</a>
3	長榮海事博物館	以保存、傳播船舶的歷史、藝術與科學為宗旨。	<input checked="" type="checkbox"/> 國中 <input checked="" type="checkbox"/> 高中 <input checked="" type="checkbox"/> 高職	1. 提供場域參觀	陳鈺祥	cjs@cyff.org.tw 臺北市中正區中山南路11號2351-6699分機6112 <a href="https://www.evergreenmuseum.org.tw/content/news/news_all.aspx">https://www.evergreenmuseum.org.tw/content/news/news_all.aspx</a>
4	財團法人台北市客家文化基金會	推動客家文化研究及推展客家活動為宗旨。	<input type="checkbox"/> 國中 <input checked="" type="checkbox"/> 高中 <input checked="" type="checkbox"/> 高職	1. 提供學生服務學習真實體驗 2. 提供場域參觀 3. 提供寒暑假營隊	謝旻芳	thcf.193@gmail.com 臺北市中正區汀州路三段2號2369-1198分機314 <a href="https://ssl.thcp.org.tw/">https://ssl.thcp.org.tw/</a>
5	財團法人精神健康基金會	致力於精神健康之道的推廣, 宣導對精神疾病的正確認知。	<input checked="" type="checkbox"/> 國中 <input checked="" type="checkbox"/> 高中 <input type="checkbox"/> 高職	1. 提供學生服務學習真實體驗 2. 提供場域參觀 3. 提供講師分享 4. 提供教師共同備課 5. 提供設備支援 6. 提供寒暑假營隊	楊凱捷	1124kt@mhf.org.tw 臺北市中正區羅斯福路一段24號9樓 2327-9938分機19 <a href="http://www.brainlohas.org/">http://www.brainlohas.org/</a>
6	財團法人臺北市雍展社會福利慈善基金會	急難救助、長者關懷、青少年助學及公益活動。	<input type="checkbox"/> 國中 <input type="checkbox"/> 高中 <input checked="" type="checkbox"/> 高職	1. 提供學生服務學習真實體驗	張欣耘	yz11008@yahoo.com.tw 臺北市中正區羅斯福路一段7號7樓之1 2341-3546 <a href="http://www.yongzhan.org.tw/index.php">http://www.yongzhan.org.tw/index.php</a>





編號	單位名稱	機構簡介	可合作學程	願意合作的內容	聯絡人	email聯繫方式/地址/連絡電話
7	財團法人華人心理治療研究發展基金會	推廣心理治療之研究發展與相關教育訓練為目的。	<input checked="" type="checkbox"/> 國中 <input checked="" type="checkbox"/> 高中 <input type="checkbox"/> 高職	1. 提供學生服務學習真實體驗 2. 提供場域參觀	藍素禎	monika-lan@tip.org.tw 臺北市中正區羅斯福路二段2號10樓 7700-7866 分機2032 <a href="https://www.tip.org.tw/">https://www.tip.org.tw/</a>
8	財團法人台北市敦安社會福利基金會	推動青少年心理衛生及憂鬱症預防工作。	<input checked="" type="checkbox"/> 國中 <input checked="" type="checkbox"/> 高中 <input checked="" type="checkbox"/> 高職	1. 提供學生服務學習真實體驗 2. 提供場域參觀 3. 提供講師分享 4. 提供教師共同備課 6. 提供寒暑假營隊	郭亭君	teresa@da.org.tw 臺北市中正區羅斯福路一段36號4樓 3393-2225 分機14 <a href="http://www.ido.org.tw/">http://www.ido.org.tw/</a>
9	社團法人台北市婦女新知協會	關心婦女問題、表達婦女意見、爭取婦女權益。	<input checked="" type="checkbox"/> 國中 <input checked="" type="checkbox"/> 高中 <input checked="" type="checkbox"/> 高職	1. 提供講師分享	李誌宸	wawaken8090@gmail.com 臺北市中正區重慶南路三段2號3樓304室 2311-4678 <a href="https://www.wawakening.org/">https://www.wawakening.org/</a>
10	社團法人台灣塔客文創交流協會	推行文創展演活動交流知識經驗,配合實務需求提供相關人才訓練與資源。	<input type="checkbox"/> 國中 <input checked="" type="checkbox"/> 高中 <input checked="" type="checkbox"/> 高職	1. 提供學生服務學習真實體驗	劉佳豪	retaku2011@gmail.com 臺北市中正區和平西路一段64號 0952-831800 <a href="https://www.retaku.com/">https://www.retaku.com/</a>
11	理善國際關懷協會	推廣理善教育、關懷社會弱勢族群並參與國際人道關懷活動。	<input checked="" type="checkbox"/> 國中 <input checked="" type="checkbox"/> 高中 <input checked="" type="checkbox"/> 高職	1. 提供學生服務學習真實體驗 3. 提供講師分享 4. 提供教師共同備課 6. 提供寒暑假營隊	林鳳	oc524@yahoo.com.tw 臺北市中正區青島東路7號2樓之8 7726-0118 0935-021521 <a href="http://www.wips.org.tw/">http://www.wips.org.tw/</a>





# 大同區



編號	單位名稱	機構簡介	可合作學程	願意合作的內容	聯絡人	email聯繫方式/地址/連絡電話
1	台北市自閉症家長協會	以協助身心障礙者,尤以自閉症者為主,使其具備社會化生活能力為宗旨。	<input type="checkbox"/> 國中 <input checked="" type="checkbox"/> 高中 <input checked="" type="checkbox"/> 高職	1. 提供學生服務學習真實體驗 2. 提供寒暑假營隊	陳坤富	tpaa2020@gmail.com 臺北市大同區延平北路4段115號 2595-3937 分機17 <a href="http://www.tpaa.org.tw/">http://www.tpaa.org.tw/</a>
2	社團法人台北市脊髓損傷者協會	提供脊髓損傷者必要之協助,縮短傷後重建期,重新返回社會。	<input type="checkbox"/> 國中 <input checked="" type="checkbox"/> 高中 <input checked="" type="checkbox"/> 高職	1. 提供學生服務學習真實體驗	馮庭萱	scitpe2013@gmail.com 臺北市大同區重慶北路三段293-3號 2598-6062 <a href="http://www.scitpe.org.tw/">http://www.scitpe.org.tw/</a>
3	財團法人台北市婦女救援社會福利事業基金會	服務弱勢婦幼,讓其得以自立及自主,提升婦女人權。	<input checked="" type="checkbox"/> 國中 <input checked="" type="checkbox"/> 高中 <input checked="" type="checkbox"/> 高職	1. 提供學生服務學習真實體驗 2. 提供場域參觀 3. 提供講師分享 4. 提供教師共同備課	鄭筱舫 社工	shan@twrf.org.tw 臺北市大同區寧夏路18號3樓 2555-8595 分機31 <a href="https://www.twrf.org.tw/">https://www.twrf.org.tw/</a>
4	臺北市私立建興老人長期照顧中心(養護型)	提供生活無法自理或需要協助的老人照護服務。	<input checked="" type="checkbox"/> 國中 <input checked="" type="checkbox"/> 高中 <input checked="" type="checkbox"/> 高職	1. 提供學生服務學習真實體驗	丁鈺珊	a17602049@yahoo.com.tw amityting@gmail.com 臺北市大同區甘州街55號2-3樓 2552-0810 <a href="http://www.npo.org.tw/npolist_detail.asp?id=5742">http://www.npo.org.tw/npolist_detail.asp?id=5742</a>
5	台北市私立慧光老人養護所	以愛為本 用心照顧、服務長者。	<input type="checkbox"/> 國中 <input checked="" type="checkbox"/> 高中 <input checked="" type="checkbox"/> 高職	1. 提供學生服務學習真實體驗 2. 提供場域參觀	陳宛君 社工	kavs9494@hotmail.com 臺北市大同區寧夏路32號5樓 2558-2275 <a href="http://www.npo.org.tw/npolist_detail.asp?id=5879">http://www.npo.org.tw/npolist_detail.asp?id=5879</a>
6	臺北市私立晉安老人長期照顧中心(養護型)	配合政府興辦老人福利機構的目標與政策,提供舒適安全的環境。	<input checked="" type="checkbox"/> 國中 <input checked="" type="checkbox"/> 高中 <input checked="" type="checkbox"/> 高職	1. 提供學生服務學習真實體驗 2. 提供場域參觀 3. 提供講師分享	謝珠惠	jinan.yanghu@msa.hinet.net 臺北市大同區重慶北路三段175號 2598-2301 <a href="http://www.npo.org.tw/npolist_detail.asp?id=6385">http://www.npo.org.tw/npolist_detail.asp?id=6385</a>



編號	單位名稱	機構簡介	可合作學程	願意合作的內容	聯絡人	email聯繫方式/地址/連絡電話
7	臺北市私立永安老人養護所	長者安養療養、生活照顧。	<input checked="" type="checkbox"/> 國中 <input checked="" type="checkbox"/> 高中 <input checked="" type="checkbox"/> 高職	1. 提供學生服務學習真實體驗 2. 提供場域參觀	余社工	taipeiyungan@gmail.com 臺北市大同區重慶北路三段284、286號1-4樓 2598-0197 <a href="http://www.npo.org.tw/npolist_detail.asp?id=1918">http://www.npo.org.tw/npolist_detail.asp?id=1918</a>
8	台北市臨床心理師公會	身心狀態評估、心理衡鑑、心理治療及諮詢。	<input checked="" type="checkbox"/> 國中 <input checked="" type="checkbox"/> 高中 <input checked="" type="checkbox"/> 高職	1. 提供講師分享 2. 提供教師共同備課	劉秘書	taipei.psy@gmail.com 臺北市大同區延平北路一段51號5樓之6 2556-7900 <a href="https://www.taipei-psy.org/">https://www.taipei-psy.org/</a>





# 中山區



編號	單位名稱	機構簡介	可合作學程	願意合作的內容	聯絡人	email聯繫方式/地址/連絡電話
1	私立弘光康復之家	為精神障礙者推展醫療、復健、長期照護等連續性服務。	<input type="checkbox"/> 國中 <input checked="" type="checkbox"/> 高中 <input checked="" type="checkbox"/> 高職	1. 提供學生服務學習真實體驗 2. 提供場域參觀	朱婉莉	tanyag101010@yahoo.com.tw 臺北市中山區長安東路一段63號6樓 2568-2926 <a href="http://www.npo.org.tw/npolist_detail.asp?id=6966">http://www.npo.org.tw/npolist_detail.asp?id=6966</a>
2	台北市私立松青園老人養護所	提供長者專業、細心、人性化的全方位照顧。	<input type="checkbox"/> 國中 <input checked="" type="checkbox"/> 高中 <input checked="" type="checkbox"/> 高職	1. 提供學生服務學習真實體驗	賴昭雯 社工	cw0103cc@gmail.com 臺北市中山區民生西路30號2樓 2511-0903 <a href="https://tw101.org/taipei/?p=194">https://tw101.org/taipei/?p=194</a>
3	財團法人政慧發展社會福利慈善事業基金會	參與及辦理各地社福項目，關心單親、弱勢族群、長者與兒童。	<input checked="" type="checkbox"/> 國中 <input checked="" type="checkbox"/> 高中 <input checked="" type="checkbox"/> 高職	1. 提供學生服務學習真實體驗 2. 提供場域參觀 3. 提供教師共同備課 4. 提供寒暑假營隊	陳小蓉	chenghui@3017@gmail.com 臺北市中山區南京東路二段160號7樓 2517-2068 分機14 <a href="https://chenghui.tw/">https://chenghui.tw/</a>
4	台北市希望園區生命教育協會	整合學習組織資源，營造良好生命教育環境，孵育達到願景的人才與環境。	<input checked="" type="checkbox"/> 國中 <input checked="" type="checkbox"/> 高中 <input checked="" type="checkbox"/> 高職	1. 提供講師分享 2. 提供教師共同備課	賴佑昀	tinalai2000@gmail.com 臺北市中山區新生北路二段68巷9號 0937860352 <a href="https://taipeihopegarden.blogspot.com/">https://taipeihopegarden.blogspot.com/</a>
5	台北市私立龍江老人長期照顧中心(養護型)	為長者服務。營造和諧環境，增進長者福利。	<input type="checkbox"/> 國中 <input checked="" type="checkbox"/> 高中 <input checked="" type="checkbox"/> 高職	1. 提供學生服務學習真實體驗 2. 提供場域參觀	吳第明	wdm5657@gmail.com 臺北市中山區長安東路一段63號4樓 <a href="http://www.elder.com.tw/">http://www.elder.com.tw/</a>
6	臺北市私立福喜老人長期照顧中心(養護型)	重視長者福祉的專業老人長期照顧機構。	<input checked="" type="checkbox"/> 國中 <input checked="" type="checkbox"/> 高中 <input checked="" type="checkbox"/> 高職	1. 提供學生服務學習真實體驗 2. 提供場域參觀 3. 提供講師分享 4. 提供教師共同備課 5. 提供設備支援 6. 提供寒暑假營隊	羅喬玫	fc25982507@gmail.com 臺北市中山區松江路374、380、382號7樓、4樓 2591-9087 <a href="http://www.npo.org.tw/npolist_detail.asp?id=5765">http://www.npo.org.tw/npolist_detail.asp?id=5765</a>





編號	單位名稱	機構簡介	可合作學程	願意合作的內容	聯絡人	email聯繫方式/地址/連絡電話
7	財團法人歐曼慈善基金會	協助弱勢兒少發揮所長,回饋社會。	<input checked="" type="checkbox"/> 國中 <input checked="" type="checkbox"/> 高中 <input checked="" type="checkbox"/> 高職	1. 提供學生服務學習真實體驗 2. 提供場域參觀	沈盈	ying@omexey.com.tw 臺北市中山區南京東路二段160號9樓 2518-3055 分機863 <a href="https://www.omexeylove.com.tw/">https://www.omexeylove.com.tw/</a>
8	杯子劇團	藝術活動的推廣。	<input checked="" type="checkbox"/> 國中 <input checked="" type="checkbox"/> 高中 <input checked="" type="checkbox"/> 高職	1. 提供學生服務學習真實體驗 2. 提供場域參觀 3. 提供寒暑假營隊	呂采樺	cupbabygood@gmail.com 臺北市中山區民權東路三段21號2樓之2 2516-6152 <a href="http://box.bbbox.net/cup/about.html/p1.html">http://box.bbbox.net/cup/about.html/p1.html</a>
9	社團法人台北市彩虹心服務協會	結合群力,協助身障朋友就業與休閒,達到自我肯定。	<input type="checkbox"/> 國中 <input checked="" type="checkbox"/> 高中 <input checked="" type="checkbox"/> 高職	1. 提供學生服務學習真實體驗	蘇鳳妍	vicky@hwashu.org.tw 臺北市中山區南京東路三段29號3樓 2506-0677 <a href="http://www.taipei-rbh.artcom.tw/ap/index.aspx">http://www.taipei-rbh.artcom.tw/ap/index.aspx</a>
10	財團法人臺北市華書慈善基金會	本基金會以辦理臺北市社會福利為目的,並以臺北市為執行業務區域。	<input type="checkbox"/> 國中 <input type="checkbox"/> 高中 <input checked="" type="checkbox"/> 高職	1. 提供場域參觀 2. 提供講師分享 3. 提供教師共同備課	王品儒	vicky@hwashu.org.tw 臺北市中山區南京東路三段29號3樓 2506-0677 <a href="http://www.hwashu.org.tw/">http://www.hwashu.org.tw/</a>
11	財團法人心路社會福利基金會 臺北市萬芳發展中心	以智能障礙、自閉症等其他伴隨有智能障礙之多重障礙者為服務對象。	<input type="checkbox"/> 國中 <input type="checkbox"/> 高中 <input checked="" type="checkbox"/> 高職	1. 提供場域參觀	成人服務: 莊文晏 社工*13 早療服務: 王渝華 社工*14	wanfang@gm.synlu.org.tw 臺北市中山區吉林路364號4樓 2239-6217 分機13或14 <a href="https://www.synlu.org.tw/about/service_location/10">https://www.synlu.org.tw/about/service_location/10</a>
12	社團法人中華社區厝邊頭尾營造協會	對弱勢及有需要者,提供不同類型服務,營造祥和社區。	<input type="checkbox"/> 國中 <input checked="" type="checkbox"/> 高中 <input checked="" type="checkbox"/> 高職	1. 提供學生服務學習真實體驗	柴中鳳	1204cjf@gmail.com 臺北市中山區建國北路一段33巷45號 2771-7334 <a href="https://www.neighbor.org.tw/">https://www.neighbor.org.tw/</a>

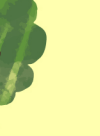
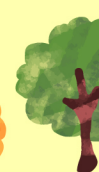



# 松山區



編號	單位名稱	機構簡介	可合作學程	願意合作的內容	聯絡人	email聯繫方式/地址/連絡電話
1	財團法人天使心家族社會福利基金會	以服務國內外身心障礙者及其家人為目的。	<input type="checkbox"/> 國中 <input checked="" type="checkbox"/> 高中 <input checked="" type="checkbox"/> 高職	1. 提供學生服務學習真實體驗 2. 提供講師分享 3. 提供寒暑假營隊	張依琪	irene@ah-h.org 台北市松山區民權東路三段106巷15弄25號5樓 2718-1165 0978772702 <a href="https://www.ah-h.org/">https://www.ah-h.org/</a>
2	財團法人伊甸社會福利基金會八德服務中心	綜合性的服務機構,服務對象包括各類身心障礙者及社區長者。	<input checked="" type="checkbox"/> 國中 <input checked="" type="checkbox"/> 高中 <input checked="" type="checkbox"/> 高職	1. 提供學生服務學習真實體驗 2. 提供場域參觀。 3. 提供講師分享。 4. 提供教師共同備	盧家琪	eden7291@eden.org.tw 台北市松山區八德路三段155巷4弄35號1樓 2570-2560 分機11 <a href="https://www.eden.org.tw/branches_detail.php?detailId=JCUxNiMh&amp;rePageUrl=L2JyYW5jaGVzLnBocD8mcGFnZT00">https://www.eden.org.tw/branches_detail.php?detailId=JCUxNiMh&amp;rePageUrl=L2JyYW5jaGVzLnBocD8mcGFnZT00</a>
3	社團法人台北市視障者家長協會	視障家庭組織網、生活自理指導服務及視障點譯及觸摸式圖型製作服務。	<input type="checkbox"/> 國中 <input checked="" type="checkbox"/> 高中 <input checked="" type="checkbox"/> 高職	1. 提供學生服務學習真實體驗 2. 提供場域參觀 3. 提供講師分享	綯 (T U ㄇ') 社工師	shiuann@forblind.org.tw 台北市松山區敦化北路155巷76號1樓 2717-7722 分機24 <a href="https://www.forblind.org.tw/">https://www.forblind.org.tw/</a>
4	台北市康復之友協會	辦理多元服務方案,支持精神障礙者於社區過著滿意且充實的生活。	<input checked="" type="checkbox"/> 國中 <input checked="" type="checkbox"/> 高中 <input checked="" type="checkbox"/> 高職	1. 提供學生服務學習真實體驗 2. 提供場域參觀 3. 提供講師分享	謝佩玲 社工師	tpmra@ms9.hinet.net 台北市松山區八德路四段604號2樓之3 2765-2947 分機274 <a href="https://www.tpmra.org.tw/">https://www.tpmra.org.tw/</a>
5	財團法人台北市自閉兒社會福利基金會	自閉兒全人發展服務:早療、家庭支持、成人服務、宣導活動。	<input type="checkbox"/> 國中 <input checked="" type="checkbox"/> 高中 <input checked="" type="checkbox"/> 高職	1. 提供學生服務學習真實體驗	簡湘庭	jian861223@ican.org.tw 台北市松山區八德路四段306號8樓 2528-5266 分機30 <a href="http://www.ican.org.tw/">http://www.ican.org.tw/</a>
6	台北市政府社會局委託經國管理暨健康學院辦理三民托兒所	兒童托育。	<input checked="" type="checkbox"/> 國中 <input checked="" type="checkbox"/> 高中 <input checked="" type="checkbox"/> 高職	1. 提供學生服務學習真實體驗	潘秋伶	sm850301@ms22.hinet.net 台北市松山區民生東路5段163-1號2樓 2756-4213 <a href="http://85sanminkid.com/about.php?lang=tw&amp;id=3">http://85sanminkid.com/about.php?lang=tw&amp;id=3</a>

編號	單位名稱	機構簡介	可合作學程	願意合作的內容	聯絡人	email聯繫方式/地址/連絡電話
7	臺北市松山社區大學	成人教育、終身學習、休閒養生知能等教學、公民參與及社區活動。	<input checked="" type="checkbox"/> 國中 <input checked="" type="checkbox"/> 高中 <input checked="" type="checkbox"/> 高職	1. 提供學生服務學習真實體驗 2. 提供場域參觀 3. 提供寒暑假營隊	郭汶如	wenju1201@gmail.com 臺北市松山區八德路四段101號 2747-5431 分機25 <a href="https://www.sscctpe.org.tw/">https://www.sscctpe.org.tw/</a>
8	社團法人台北市向日葵慈善協會	推展老人、身心障礙者及全人之學習、關懷與照顧等慈善活動。	<input checked="" type="checkbox"/> 國中 <input checked="" type="checkbox"/> 高中 <input checked="" type="checkbox"/> 高職	1 提供場域參觀。	黃建源	hcy555@yahoo.com.tw 台北市松山區南京東路4段133巷7弄9號2樓 0978508507 <a href="http://www.sunflower-charity.org.tw/">http://www.sunflower-charity.org.tw/</a>
9	社團法人中華民國更生少年關懷協會	機構服務對象以高風險、一般社區青少年、家庭親職關係改善輔導為主。	<input checked="" type="checkbox"/> 國中 <input checked="" type="checkbox"/> 高中 <input checked="" type="checkbox"/> 高職	1. 提供學生服務學習真實體驗 2. 提供場域參觀	黃子萍 社工組	616bornanew@gmail.com 台北市松山區民生東路五段36巷8弄7號1樓 2567-6750 分機203 <a href="http://www.616.org.tw/official.php">http://www.616.org.tw/official.php</a>
10	社團法人臺北市觀音線心理暨社會關懷協會	為心靈空虛有困擾的朋友,提供心理協談及社會關懷服務。	<input checked="" type="checkbox"/> 國中 <input checked="" type="checkbox"/> 高中 <input checked="" type="checkbox"/> 高職	1. 提供學生服務學習真實體驗 2. 提供教師共同備課	許凱翔	dr@kuanyin-line.org 台北市松山區八德路四段699號9樓-1 8787-3072 分機20 <a href="https://www.kuanyin-line.org/">https://www.kuanyin-line.org/</a>





# 大安區



編號	單位名稱	機構簡介	可合作學程	願意合作的內容	聯絡人	email聯繫方式/地址/連絡電話
1	台北市紫丁香婦幼關懷協會	關懷弱勢婦女、健全兒童身心與全人發展、促進性別平等和諧。	<input type="checkbox"/> 國中 <input checked="" type="checkbox"/> 高中 <input checked="" type="checkbox"/> 高職	1. 提供學生服務學習真實體驗 2. 提供場域參觀 3. 提供講師分享 4. 提供教師共同備課 5. 提供寒暑假營隊 6. 其他: 安排講座講習等課程	總幹事 李定芳	elva0927@hotmail.com 台北市大安區敦化南路二段216號20樓A1 2732-0386 分機207 <a href="https://new.lilac.org.tw/">https://new.lilac.org.tw/</a>
2	中華民國紅十字會台灣省分會	推廣各項尊重生命、社會關懷的服務工作。	<input checked="" type="checkbox"/> 國中 <input checked="" type="checkbox"/> 高中 <input checked="" type="checkbox"/> 高職	1. 提供學生服務學習真實體驗	郭淑莉	rct03702883@gmail.com 台北市大安區新生南路三段20號2樓 2366-0976 <a href="http://www.redcross-tw.org/">http://www.redcross-tw.org/</a>
3	財團法人中華民國學習障礙協會	協助爭取學習障礙者應有的權益。	<input checked="" type="checkbox"/> 國中 <input checked="" type="checkbox"/> 高中 <input checked="" type="checkbox"/> 高職	1. 提供學生服務學習真實體驗 3. 提供講師分享 7. 其他: 有聲書錄製	陳羿吟	ocd0029ald@gmail.com 台北市大安區和平東路3段36號11樓 2736-4602 <a href="http://www.ald.org.tw/ap/index.aspx">http://www.ald.org.tw/ap/index.aspx</a>
4	格瑞思心理諮商所	心理諮商。	<input type="checkbox"/> 國中 <input checked="" type="checkbox"/> 高中 <input type="checkbox"/> 高職	1. 提供講師分享	劉如心	grace@mygrace.com.tw 台北市大安區信義路四段265巷21弄26號一樓 2325-4648 <a href="http://www.gracecc.com.tw/front/bin/home.phtml">http://www.gracecc.com.tw/front/bin/home.phtml</a>
5	中華知識經濟協會	構建知識團隊，以協助政府落實知識經濟政策各項措施。	<input checked="" type="checkbox"/> 國中 <input checked="" type="checkbox"/> 高中 <input checked="" type="checkbox"/> 高職	1. 提供學生服務學習真實體驗 2. 提供場域參觀 3. 提供寒暑假營隊	張艾芬	keat23951666@gmail.com 台北市大安區信義路二段208號6樓 2395-1666 <a href="http://www.km168.org/front/bin/home.phtml">http://www.km168.org/front/bin/home.phtml</a>
6	財團法人天主教耶穌會台北新事社會服務中心	維護社會弱勢者權益，推展服務工作。	<input type="checkbox"/> 國中 <input checked="" type="checkbox"/> 高中 <input checked="" type="checkbox"/> 高職	1. 提供學生服務學習真實體驗。 2. 提供講師分享。	鍾佳伶	jialingjong7@gmail.com 台北市大安區和平東路一段183巷24號 2397-1933 分機101 <a href="https://www.new-thing.org/">https://www.new-thing.org/</a>

編號	單位名稱	機構簡介	可合作學程	願意合作的內容	聯絡人	email聯繫方式/地址/連絡電話
7	中華民國紅十字會台北市分會	推廣各項尊重生命、社會關懷的服務工作。	<input type="checkbox"/> 國中 <input checked="" type="checkbox"/> 高中 <input checked="" type="checkbox"/> 高職	1. 提供學生服務學習真實體驗 2. 提供講師分享 3. 提供寒暑假營隊	總幹事 鄭安欽	cheng465411@gmail.com 台北市大安區信義路四段415號5樓之2 2758-3009 <a href="https://taipeiredcross.org.tw/">https://taipeiredcross.org.tw/</a>
8	臺北市大安社區大學	成人教育、社區經營、家庭共學、弱勢關懷。	<input checked="" type="checkbox"/> 國中 <input checked="" type="checkbox"/> 高中 <input checked="" type="checkbox"/> 高職	1. 提供學生服務學習真實體驗 2. 提供場域參觀 3. 提供講師分享 4. 提供寒暑假營隊	林淑慧	daan.plan@gmail.com 臺北市大安區杭州南路二段一號 2391-5081 分機18 <a href="https://www.daancc.tw/">https://www.daancc.tw/</a>





# 萬華區



編號	單位名稱	機構簡介	可合作學程	願意合作的內容	聯絡人	email聯繫方式/地址/連絡電話
1	台北市身心障礙服務推展協會	以推廣服務身心障礙者為宗旨。	<input type="checkbox"/> 國中 <input checked="" type="checkbox"/> 高中 <input checked="" type="checkbox"/> 高職	1. 提供學生服務學習真實體驗	蔡瓊瑤	srvheartseed.net.tw 台北市萬華區萬大路437號3樓 2305-5423 <a href="http://www.serviceheart.org.tw/">http://www.serviceheart.org.tw/</a>
2	財團法人愛家事業文化基金會-臺北市萬華社區大學	文化深耕、社區培力、環境守護、弱勢關懷。	<input checked="" type="checkbox"/> 國中 <input type="checkbox"/> 高中 <input type="checkbox"/> 高職	1. 提供場域參觀 2. 提供講師分享 3. 提供寒暑假營隊	梁慧雯 主秘	winni@whcc.org.tw 台北市萬華區南寧路46號 2306-4267 分機19 <a href="http://www.whcc.org.tw/Home/Index.asp">http://www.whcc.org.tw/Home/Index.asp</a>
3	台北市萬華兒童服務中心	提供萬華地區弱勢家庭兒童及家長之預防性服務。	<input type="checkbox"/> 國中 <input checked="" type="checkbox"/> 高中 <input type="checkbox"/> 高職	1. 提供學生服務學習真實體驗	陳鈴 社工	icommittowin@gmail.com 台北市萬華區東園街19號3 2332-0623 分機13 <a href="https://www.lishin.org.tw/">https://www.lishin.org.tw/</a>
4	財團法人至善社會福利基金會	匯集民間力量，協助弱勢地區之發展。	<input type="checkbox"/> 國中 <input checked="" type="checkbox"/> 高中 <input checked="" type="checkbox"/> 高職	1. 提供講師分享 2. 提供教師共同備課 3. 提供寒暑假營隊 4. 其他:開工作坊討論	宋聖君	yuawsili@zhi-shan.org 臺北市萬華區昆明街 126 號 5樓 2388-9118*715 0938056536 <a href="https://www.zhi-shan.org/">https://www.zhi-shan.org/</a>
5	社團法人台灣芒草心慈善協會	遊民輔導與社會倡議。	<input checked="" type="checkbox"/> 國中 <input checked="" type="checkbox"/> 高中 <input checked="" type="checkbox"/> 高職	1. 提供講師分享 2. 提供教師共同備課 3. 其他: (付費) 活動參與	李盈姿	9487@homelesstaiwan.org 臺北市萬華區雅江街50號一樓 2331-5992 <a href="https://www.homelesstaiwan.org/">https://www.homelesstaiwan.org/</a>

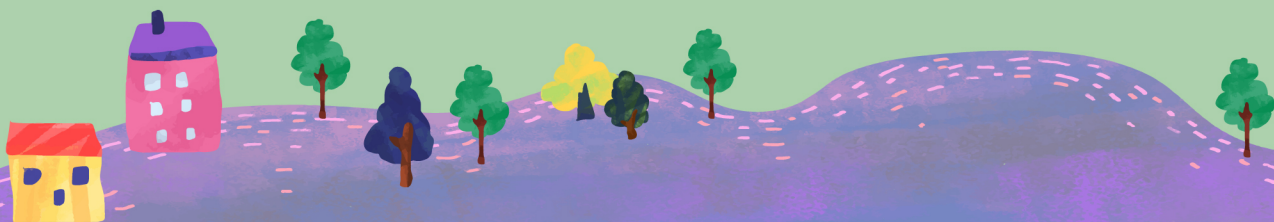

# 信義區



編號	單位名稱	機構簡介	可合作學程	願意合作的內容	聯絡人	email聯繫方式/地址/連絡電話
1	社團法人台北市心生活協會	協助精神疾病的預防與慢性精神疾病患者持續的復健與全人發展。	<input checked="" type="checkbox"/> 國中 <input checked="" type="checkbox"/> 高中 <input checked="" type="checkbox"/> 高職	1. 提供學生服務學習真實體驗 2. 提供講師分享	金林	chipe@ms23.hinet.net 臺北市信義區基隆路二段141號5樓 2732-8631 0916072755 <a href="http://www.xn--15tt31ae7f.tw/TW/Search/ugC_Search.asp">http://www.xn--15tt31ae7f.tw/TW/Search/ugC_Search.asp</a>
2	財團法人台北市政府教育局認助清寒學生基金會	協助境清寒及遭逢急難學生，突破困境，安心就學。	<input type="checkbox"/> 國中 <input checked="" type="checkbox"/> 高中 <input checked="" type="checkbox"/> 高職	1. 文書處理工作為主	張健裕	aidfund.tp@gmail.com 台北市信義區松山路655號 2727-5925 <a href="http://203.71.211.28/aid_fund/index.html">http://203.71.211.28/aid_fund/index.html</a>
3	財團法人喜憨兒社會福利基金會台北分事務所	以心智障礙者的終身照顧，終身教育為宗旨。	<input type="checkbox"/> 國中 <input checked="" type="checkbox"/> 高中 <input checked="" type="checkbox"/> 高職	1. 提供場域參觀 2. 提供講師分享	吳秋美	T00067@careus.org.tw 台北市信義區信義路四段415號6樓 2345-5812 分機61 <a href="http://www.c-are-us.org.tw/about/service_area/taipei-location">http://www.c-are-us.org.tw/about/service_area/taipei-location</a>
4	財團法人台北市錫瑠環境綠化基金會	環境綠化之推廣、調查研究發展之顧問服務、政府委託之有關綠化工作。	<input type="checkbox"/> 國中 <input type="checkbox"/> 高中 <input checked="" type="checkbox"/> 高職	1. 提供學生服務學習真實體驗 2. 提供講師分享 3. 提供寒暑假營隊	陳坤燦	kuntsan@gmail.com 台北市信義區松平路135-1號 2723-6513 分機31 <a href="http://www.hsiliu.org.tw/">http://www.hsiliu.org.tw/</a>
5	台北市保母協會	提昇保母素質、促進保母專業化、滿足家長托育上之需。	<input type="checkbox"/> 國中 <input type="checkbox"/> 高中 <input checked="" type="checkbox"/> 高職	1. 提供學生服務學習真實體驗	葉芳馥	baby-sitter27260735@gmail.com 臺北市信義區松隆路310號3樓-1 2765-4123 <a href="http://www.baby-sitter.org.tw/">http://www.baby-sitter.org.tw/</a>





# 士林區

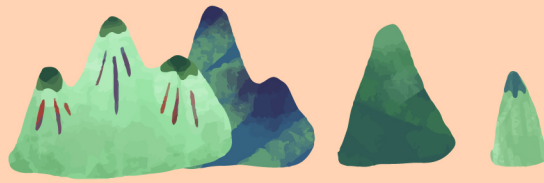

編號	單位名稱	機構簡介	可合作學程	願意合作的內容	聯絡人	email聯繫方式/地址/連絡電話
1	台北市陽明老人公寓	善盡社會責任、結合社區資源、促進老人福利。	<input type="checkbox"/> 國中 <input checked="" type="checkbox"/> 高中 <input checked="" type="checkbox"/> 高職	1. 提供學生服務學習真實體驗	陳文娟 主任 謝佳君 社工師	1070319475@hangan.org /wendy450202@gmail.com 台北市士林區格致路7號3樓 2861-9296 <a href="http://yangming.hangan.org/%E6%A9%9F%E6%A7%8B%E4%BB%8B%E7%B4%B9/">http://yangming.hangan.org/%E6%A9%9F%E6%A7%8B%E4%BB%8B%E7%B4%B9/</a>
2	財團法人天主教白詠恩神父社會福利基金會附設台北市私立聖安娜之家	為身心障礙者提供身、心、靈的全人照顧。	<input type="checkbox"/> 國中 <input checked="" type="checkbox"/> 高中 <input checked="" type="checkbox"/> 高職	1. 提供學生服務學習真實體驗 2. 提供場域參觀	楊舒涵	yang8han@gmail.com 臺北市士林區德行東路202號4樓 2871-4397 分機213 <a href="http://www.stanneshome.org.tw/">http://www.stanneshome.org.tw/</a>
3	光智基金會心智中心	心理衛生中心, 兒少諮商、社區心理衛生推廣。	<input type="checkbox"/> 國中 <input checked="" type="checkbox"/> 高中 <input checked="" type="checkbox"/> 高職	1. 提供學生服務學習真實體驗 2. 提供場域參觀 3. 提供講師分享 4. 提供教師共同備課 5. 提供寒暑假營隊	陳招如	kuangmhc@gmail.com 台北市士林區通河街137號 2885-4250 0911223525 <a href="http://brightwisdom.tripod.com/">http://brightwisdom.tripod.com/</a>
4	財團法人台灣聖公會牧愛堂	弱勢個案送餐服務、弱勢個案工作管理、銀髮學苑、社區長青關懷站。	<input type="checkbox"/> 國中 <input checked="" type="checkbox"/> 高中 <input checked="" type="checkbox"/> 高職	1. 提供學生服務學習真實體驗	吳嘉凌	SWmail86@gmail.com 台北市士林區中正路511號 2881-6317 <a href="http://www.goodshepherd-taiwan.org/29">http://www.goodshepherd-taiwan.org/29</a>
5	財團法人中華民國自閉症基金會	結合學術、醫療、教育協助自閉症患者, 使患者能接受適當診治及矯治。	<input type="checkbox"/> 國中 <input checked="" type="checkbox"/> 高中 <input checked="" type="checkbox"/> 高職	1. 提供學生服務學習真實體驗	羅珮瑜	ellie@fact.org.tw 臺北市士林區中山北路五段841號4樓之2 2832-3020分機14 <a href="https://www.fact.org.tw/">https://www.fact.org.tw/</a>
6	台北市立陽明教養院委託天主教耕莘醫療財團法人永和耕莘醫院經營管理臺北市永福之家	身心障礙養護服務。	<input type="checkbox"/> 國中 <input checked="" type="checkbox"/> 高中 <input checked="" type="checkbox"/> 高職	1. 提供學生服務學習真實體驗	陳婉茹 社工	yongfuhome@gmail.com 台北市士林區莊頂路2號 2861-1381 分機2011 <a href="http://www.cthyh.org.tw/?aid=61&amp;pid=135">http://www.cthyh.org.tw/?aid=61&amp;pid=135</a>



編號	單位名稱	機構簡介	可合作學程	願意合作的內容	聯絡人	email聯繫方式/地址/連絡電話
7	財團法人臺灣更生保護會士林分會	輔導出獄人等自立更生, 適於社會生活, 預防再犯。	<input type="checkbox"/> 國中 <input checked="" type="checkbox"/> 高中 <input checked="" type="checkbox"/> 高職	1. 提供學生服務學習真實體驗 2. 提供講師分享	黃于玲主任	after-care111@mail.moj.gov.tw 台北市士林區士東路190號第2辦公大樓 2833-2699 <a href="https://www.after-care.org.tw/care_shilin/index.php">https://www.after-care.org.tw/care_shilin/index.php</a>
8	財團法人靖娟兒童安全文教基金會	推動兒童安全教育宣導工作、兒童意外事件法律諮詢服務。	<input type="checkbox"/> 國中 <input type="checkbox"/> 高中 <input checked="" type="checkbox"/> 高職	1. 提供學生服務學習真實體驗	孫鋁盈	100229@safe.org.tw 台北市士林區承德路4段222號3F-1 2881-1200 分機212 <a href="https://www.safe.org.tw/">https://www.safe.org.tw/</a>





# 北投區

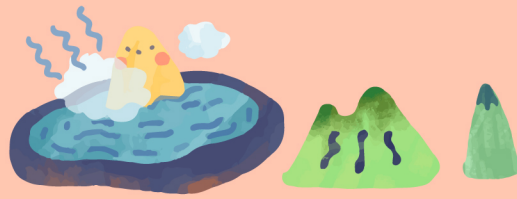

編號	單位名稱	機構簡介	可合作學程	願意合作的內容	聯絡人	email聯繫方式/地址/連絡電話
1	臺北市私立榮健老人長期照顧中心(養護型)	提供養老或是無法照顧自己生活起居之個案,須長期療養者。	<input checked="" type="checkbox"/> 國中 <input checked="" type="checkbox"/> 高中 <input checked="" type="checkbox"/> 高職	1. 提供學生服務學習真實體驗	王雅玲 社工	rongjiann@yahoo.com.tw 台北市北投區文林北路94巷5弄13號1樓 2821-6113 <a href="http://www.npo.org.tw/nplist_detail.asp?id=7121">http://www.npo.org.tw/nplist_detail.asp?id=7121</a>
2	台北市北投社區安全家庭互助協會	推動以社區為基礎、家庭為核心的家庭暴力防治工作為宗旨。	<input checked="" type="checkbox"/> 國中 <input type="checkbox"/> 高中 <input checked="" type="checkbox"/> 高職	1. 提供學生服務學習真實體驗 2. 提供教師共同備課	葛書倫	pjs260807@gmail.com 台北市北投區三合街2段431號5樓 0918286119 <a href="https://www.btsh.org.tw/">https://www.btsh.org.tw/</a>
3	臺北城市科技大學	學生事務處-課輔組。	<input type="checkbox"/> 國中 <input type="checkbox"/> 高中 <input checked="" type="checkbox"/> 高職	1. 提供學生服務學習真實體驗	陳聖昆	dkcheng@tpcu.edu.tw 臺北市北投區學園路2號 2892-7154 分機2201 0916509779 <a href="https://www.tpcu.edu.tw/bin/home.php">https://www.tpcu.edu.tw/bin/home.php</a>
4	臺北市大同發展中心	身心障礙成人日間照顧。	<input checked="" type="checkbox"/> 國中 <input checked="" type="checkbox"/> 高中 <input checked="" type="checkbox"/> 高職	1. 提供學生服務學習真實體驗 2. 提供場域參觀	林珮蓉	tpta104@gmail.com 台北市北投區大業路166號5樓 2598-6886 <a href="https://www.cplink.org.tw/service.php?cid=17">https://www.cplink.org.tw/service.php?cid=17</a>
5	臺北市全球健康教育協會	提供青年學生參與服務學習機會,藉由服過程培養其人道精神。	<input checked="" type="checkbox"/> 國中 <input checked="" type="checkbox"/> 高中 <input checked="" type="checkbox"/> 高職	1. 提供講師分享 2. 提供寒暑假營隊	陳小姐 張小姐	yangmin5313@gmail.com 臺北市北投區立農街二段155號 2826-7000 分機5313 <a href="https://taipeighes.weebly.com/">https://taipeighes.weebly.com/</a>
6	財團法人台灣兒童暨家庭扶助基金會臺北青角分事務所	以辦理青少年各項服務為宗旨。	<input type="checkbox"/> 國中 <input checked="" type="checkbox"/> 高中 <input type="checkbox"/> 高職	1. 提供學生服務學習真實體驗 2. 提供場域參觀 3. 提供講師分享 4. 提供教師共同備課	李宣逸	f37@ccf.org.tw 台北市北投區公館路423巷8弄15號 2823-1943 <a href="https://www.ccf.org.tw/80">https://www.ccf.org.tw/80</a>



編號	單位名稱	機構簡介	可合作學程	願意合作的內容	聯絡人	email聯繫方式/地址/連絡電話
7	財團法人台灣肯納自閉症基金會	自閉症正名為肯納症，以加強社會大眾對肯納症者之認識與接納。	<input checked="" type="checkbox"/> 國中 <input checked="" type="checkbox"/> 高中 <input checked="" type="checkbox"/> 高職	1. 提供學生服務學習真實體驗 2. 提供場域參觀	張筱筠	kanner_taiwan@yahoo.com.tw 台北市北投區行義路129號 2874-1699 分機103 <a href="http://www.kanner.org.tw/">http://www.kanner.org.tw/</a>
8	中華骨髓移植關懷協會	幫助病友及家屬，旨在結合病友之力，鼓勵支持骨髓移植者。	<input type="checkbox"/> 國中 <input checked="" type="checkbox"/> 高中 <input checked="" type="checkbox"/> 高職	1. 提供學生服務學習真實體驗 2. 提供講師分享 3. 提供寒暑假營隊	黃寶珠 秘書長	tbmtsa@hotmail.com 台北市北投區石牌路2段201號 2874-8538 <a href="http://tbmtsa.org/">http://tbmtsa.org/</a>
9	社團法人台北市野鳥學會關渡自然公園管理處	溼地環境保護、鳥類保護、環境教育。	<input type="checkbox"/> 國中 <input checked="" type="checkbox"/> 高中 <input checked="" type="checkbox"/> 高職	1. 提供學生服務學習真實體驗 2. 提供場域參觀 3. 提供教師共同備課	金蕙琪	giger@gd-park.org.tw 台北市北投區關渡路55號 2858-7417 分機211 <a href="https://gd-park.org.tw/about-us">https://gd-park.org.tw/about-us</a>
10	台北市私立彩虹村家園	為身心障礙者提供服務(活動引導、身心障礙職能訓練)。	<input checked="" type="checkbox"/> 國中 <input checked="" type="checkbox"/> 高中 <input checked="" type="checkbox"/> 高職	1. 提供學生服務學習真實體驗 2. 提供場域參觀。	張小姐	rainbow.s92@msa.hinet.net 台北市北投區泉源路華南巷16號1樓 2891-4110 <a href="http://www.lovetree.org.tw/ap/cust_view.aspx?bid=21">http://www.lovetree.org.tw/ap/cust_view.aspx?bid=21</a>
11	Jade Dance Theatre玉舞蹈劇場	舞蹈創作、舞蹈藝術表演。	<input type="checkbox"/> 國中 <input checked="" type="checkbox"/> 高中 <input checked="" type="checkbox"/> 高職	1. 提供學生服務學習真實體驗 2. 提供場域參觀 3. 提供講師分享 4. 提供寒暑假營隊	行政經理 陳盈希	jadedance@gmail.com 台北市北投區開明街71號 2891-9320 <a href="https://www.jadedancetw.com/">https://www.jadedancetw.com/</a>



# 內湖區



編號	單位名稱	機構簡介	可合作學程	願意合作的內容	聯絡人	email聯繫方式/地址/連絡電話
1	社團法人中華民國香柏樹長者社區關懷協會內湖老人服務中心	長者服務, 提供社區長者一個身心靈健康樂活的服務關懷中心。	<input checked="" type="checkbox"/> 國中 <input checked="" type="checkbox"/> 高中 <input checked="" type="checkbox"/> 高職	1. 提供學生服務學習真實體驗 2. 提供場域參觀	李佳穎	nhs.knjc@gmail.com 臺北市內湖區康樂街110巷16弄20號5、6樓 2632-5560 分機16 <a href="https://agapelovefamily.com/">https://agapelovefamily.com/</a>
2	臺北市金龍發展中心	服務智能障礙者的全日型機構。	<input type="checkbox"/> 國中 <input checked="" type="checkbox"/> 高中 <input checked="" type="checkbox"/> 高職	1. 提供學生服務學習真實體驗 2. 提供場域參觀	卓依璇 文瓊 社工	syinlu.chilung@msa.hinet.net 台北市內湖區金龍路136-1號 日:27933059 夜:27932903 <a href="https://www.syinlu.org.tw/about/service_location/14">https://www.syinlu.org.tw/about/service_location/14</a>
3	糕菲庇護工廠	協助身心障礙者能夠自力更生, 並找到一個發展自我的機會。	<input type="checkbox"/> 國中 <input checked="" type="checkbox"/> 高中 <input checked="" type="checkbox"/> 高職	1. 提供學生服務學習真實體驗 2. 提供場域參觀	王小姐	phoebe2040@gmail.com 台北市內湖區行愛路140巷25號 2785-2499 0936687945 <a href="http://www.gofe.org.tw/aboutus.jsp">http://www.gofe.org.tw/aboutus.jsp</a>
4	社團法人中華民國老人福利關懷協會	以宣揚及保障老人之權益為主要宗旨。	<input type="checkbox"/> 國中 <input checked="" type="checkbox"/> 高中 <input checked="" type="checkbox"/> 高職	1. 提供學生服務學習真實體驗	陳羽蓉	ewcaorg@gmail.com 台北市內湖區行愛路77巷18號 8791-2191 <a href="http://ewca.org.tw/">http://ewca.org.tw/</a>

# 南港區



編號	單位名稱	機構簡介	可合作學程	願意合作的內容	聯絡人	email聯繫方式/地址/連絡電話
1	私立德瑞康復之家	提供病人精神復健與心理衛生綜合性、連續性的服務。	<input type="checkbox"/> 國中 <input checked="" type="checkbox"/> 高中 <input checked="" type="checkbox"/> 高職	1. 提供學生服務學習真實體驗	郭藝	koe47@yahoo.com.tw 臺北市南港區成福路235號 2788-9390 <a href="http://www.npo.org.tw/nplist_detail.asp?id=6489">http://www.npo.org.tw/nplist_detail.asp?id=6489</a>



# 文山區



編號	單位名稱	機構簡介	可合作學程	願意合作的內容	聯絡人	email聯繫方式/地址/連絡電話
1	臺北市政府社會局委託財團法人伊甸社會福利基金會經營管理臺北市興隆照顧中心	福利社區化的理念是使家庭能減輕照顧負擔, 達到養護機構社區化、小型化、家庭化的理想模式。	<input type="checkbox"/> 國中 <input checked="" type="checkbox"/> 高中 <input checked="" type="checkbox"/> 高職	1. 提供學生服務學習真實體驗(需視疫情發展) 2. 提供場域參觀 3. 提供講師分享(視住民意願) 4. 提供教師共同備課(需視社工安排) 5. 提供設備支援(需視實際設備為何)	劉紹安 社工	eden10175@eden.org.tw 台北市文山區興隆路4段105巷45號2樓 2938-1841 <a href="https://www.eden.org.tw/branches_detail.php?detailId=JCUxNTIjIQ==&amp;rePageUrl=L2JyYW5jaGVzLnBocD8mCGFnZT0xNA%3D%3D">https://www.eden.org.tw/branches_detail.php?detailId=JCUxNTIjIQ==&amp;rePageUrl=L2JyYW5jaGVzLnBocD8mCGFnZT0xNA%3D%3D</a>
2	伊果文創印刷庇護工場	訓練工作技能。	<input type="checkbox"/> 國中 <input checked="" type="checkbox"/> 高中 <input checked="" type="checkbox"/> 高職	1. 提供場域參觀	林子馨	kelly@wcp.com.tw 台北市文山區保儀路9號4樓 2939-2169 <a href="http://www.npo.org.tw/npolist_detail.asp?id=6987">http://www.npo.org.tw/npolist_detail.asp?id=6987</a>
3	臺北市文山區忠順社區發展協會	促進社區發展, 增進居民福利、辦理社區內各項福利服務活動。	<input checked="" type="checkbox"/> 國中 <input checked="" type="checkbox"/> 高中 <input checked="" type="checkbox"/> 高職	1. 提供學生服務學習真實體驗 2. 提供場域參觀 3. 提供講師分享 4. 提供教師共同備課 5. 提供寒暑假營隊	賴秀麗	chung.s30@msa.hinet.net 台北市文山區興隆路4段145巷30號 2939-9569 0953229598 <a href="http://www.chungshun.org.tw/">http://www.chungshun.org.tw/</a>
4	樂服社區關懷協會	兒童課輔安親、青少年輔導服務、社區老人、新住民、婦女福利、關懷服務。	<input type="checkbox"/> 國中 <input checked="" type="checkbox"/> 高中 <input type="checkbox"/> 高職	1. 提供學生服務學習真實體驗 2. 提供場域參觀	杜霏	lefu.taipei@gmail.com 臺北市文山區羅斯福路5段176巷34號 2934-0385 分機105 <a href="http://www.npo.org.tw/npolist_detail.asp?id=6477">http://www.npo.org.tw/npolist_detail.asp?id=6477</a>
5	財團法人利伯他茲教育基金會	釋前教化與釋後的追蹤和輔導、社區或學校高關懷青少年輔導。	<input checked="" type="checkbox"/> 國中 <input checked="" type="checkbox"/> 高中 <input checked="" type="checkbox"/> 高職	1. 提供學生服務學習真實體驗 2. 提供場域參觀 3. 提供講師分享 4. 其他: 志願服務	陳至柔	007@libertas.org.tw 台北市文山區木柵路二段18號 2936-3201 分機12 <a href="https://www.libertas.org.tw/">https://www.libertas.org.tw/</a>
6	臺北市立文山特殊教育學校(實輔處)	支援學校相關大型活動及其他有關事項。	<input checked="" type="checkbox"/> 國中 <input checked="" type="checkbox"/> 高中 <input checked="" type="checkbox"/> 高職	1. 提供學生服務學習真實體驗 2. 提供場域參觀 3. 提供講師分享	林宥辰	wsse.good@gmail.com 臺北市文山區秀明路一段169號 8661-5183 分機601 <a href="https://www.wsses.tp.edu.tw/nss/p/unit4">https://www.wsses.tp.edu.tw/nss/p/unit4</a>



編號	單位名稱	機構簡介	可合作學程	願意合作的內容	聯絡人	email聯繫方式/地址/連絡電話
7	社團法人台北市兒童托育協會附設臺北市私立實踐非營利幼兒園(臺北市政府委託辦理)	幼兒托育。	<input type="checkbox"/> 國中 <input checked="" type="checkbox"/> 高中 <input checked="" type="checkbox"/> 高職	1. 提供學生服務學習真實體驗	張楚滢	shijian29390246@gmail.com 臺北市文山區忠順街一段4號1樓 2939-0246 <a href="https://www.shijian-school.com.tw/">https://www.shijian-school.com.tw/</a>
8	臺北市立聯合醫院文山職能工作坊	為症狀穩定的精神病患, 提供職能治療、復健與輔導、生活功能訓練等。	<input checked="" type="checkbox"/> 國中 <input checked="" type="checkbox"/> 高中 <input checked="" type="checkbox"/> 高職	1. 提供學生服務學習真實體驗 2. 提供場域參觀	蘇俊瑞 職能治療師	A2569@tpech.gov.tw 台北市文山區興隆路2段160號 1、2樓 2933-2373 <a href="http://www.npo.org.tw/npolist_detail.asp?id=2404">http://www.npo.org.tw/npolist_detail.asp?id=2404</a>
9	社團法人台北市社區大學民間促進會(文山社區大學)	以促進社區大學理念之實現與協助地方政府辦理社區大學。	<input checked="" type="checkbox"/> 國中 <input checked="" type="checkbox"/> 高中 <input type="checkbox"/> 高職	1. 提供學生服務學習真實體驗 2. 提供場域參觀 3. 提供教師共同備課	李佳瑜	leechiayu1@gmail.com 台北市文山區景中街27號 2930-2627 分機16 <a href="http://www.wenshan.org.tw/">http://www.wenshan.org.tw/</a>



# 萬里區

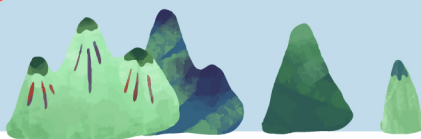

編號	單位名稱	機構簡介	可合作學程	願意合作的內容	聯絡人	email聯繫方式/地址/連絡電話
1	新北市社會局街友中途之家	街友收容與輔導。	<input checked="" type="checkbox"/> 國中 <input checked="" type="checkbox"/> 高中 <input checked="" type="checkbox"/> 高職	1. 提供學生服務學習真實體驗 2. 提供場域參觀 3. 提供講師分享	徐仲宇	qwe840218@gmail.com 新北市萬里區玉田路61號東棟 2492-6199 分機21 <a href="http://www.npo.org.tw/npolist_detail.asp?id=1481">http://www.npo.org.tw/npolist_detail.asp?id=1481</a>

# 板橋區

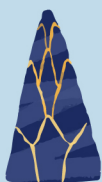

編號	單位名稱	機構簡介	可合作學程	願意合作的內容	聯絡人	email聯繫方式/地址/連絡電話
1	社團法人中華民國薄荷關懷協會	食物銀行關懷社區中需要幫助的弱勢經濟家庭。	<input checked="" type="checkbox"/> 國中 <input checked="" type="checkbox"/> 高中 <input checked="" type="checkbox"/> 高職	1. 提供學生服務學習真實體驗 2. 提供場域參觀 3. 提供講師分享	李晟章	pca520food@gmail.com 新北市板橋區板新路118號2樓 0906589321 <a href="http://www.pca520food.com/">http://www.pca520food.com/</a>
2	社團法人愛福家協會附設私立愛活樂園社區長照機構	致力於健全家庭功能、增進社會福祉、完善社會福利服務體系	<input checked="" type="checkbox"/> 國中 <input checked="" type="checkbox"/> 高中 <input checked="" type="checkbox"/> 高職	1. 提供學生服務學習真實體驗	黃司卉主任	rd05@ilive.org.tw 新北市板橋區雙十路二段217號4樓 2351-0005 <a href="http://www.gottocare.org.tw/ap/index.aspx">http://www.gottocare.org.tw/ap/index.aspx</a>
3	新北市私立松樹老人照顧中心	提供高齡化社會老人及失能者長期照顧之需求。	<input type="checkbox"/> 國中 <input checked="" type="checkbox"/> 高中 <input checked="" type="checkbox"/> 高職	1. 提供學生服務學習真實體驗 2. 提供場域參觀 3. 提供教師共同備課	游巧如 社工	pine1060504@gmail.com 新北市板橋區大觀路三段236號7樓之1 2682-3334 2682-3337 <a href="http://www.npo.org.tw/npolist_detail.asp?id=7476">http://www.npo.org.tw/npolist_detail.asp?id=7476</a>





## 汐止區



編號	單位名稱	機構簡介	可合作學程	願意合作的內容	聯絡人	email聯繫方式/地址/連絡電話
1	汐止區健銓老人長照中心	提供長者、行動不辨、生活無法自理者服務。	<input checked="" type="checkbox"/> 國中 <input checked="" type="checkbox"/> 高中 <input checked="" type="checkbox"/> 高職	1. 提供學生服務學習真實體驗 2. 提供場域參觀	許家湊	jc1050524@yahoo.com 新北市汐止區和平街8號4樓 0956900621 <a href="https://tw101.org/xinbei/?p=3039">https://tw101.org/xinbei/?p=3039</a>

## 新店區

編號	單位名稱	機構簡介	可合作學程	願意合作的內容	聯絡人	email聯繫方式/地址/連絡電話
1	社團法人台灣身心靈全人健康醫學學會	培訓具身心靈全人健康思維之醫療人員與全人健康管理師	<input type="checkbox"/> 國中 <input checked="" type="checkbox"/> 高中 <input checked="" type="checkbox"/> 高職	1. 提供講師分享	吳芳蘭	tshm2075@gmail.com 新北市新店區中央7街26號4樓 2219-3379 <a href="https://tshm2075.weebly.com/">https://tshm2075.weebly.com/</a>
2	多元學習發展協會	多元化學習及推廣。	<input checked="" type="checkbox"/> 國中 <input checked="" type="checkbox"/> 高中 <input checked="" type="checkbox"/> 高職	1. 提供學生服務學習真實體驗 2. 提供講師分享 3. 提供寒暑假營隊	胡延媛	tmlp108@gmail.com 新北市新店區永安街109巷46號6樓之4 0934033478 <a href="http://www.gilp5888.org.tw/">http://www.gilp5888.org.tw/</a>
3	新店耕莘醫院	健康醫療。	<input checked="" type="checkbox"/> 國中 <input checked="" type="checkbox"/> 高中 <input checked="" type="checkbox"/> 高職	1. 提供學生服務學習真實體驗	王恩柔	society@cth.org.tw 新北市新店區中正路362號 2219-3391 分機66102 <a href="http://www.cth.org.tw/">http://www.cth.org.tw/</a>



# 永和區

編號	單位名稱	機構簡介	可合作學程	願意合作的內容	聯絡人	email聯繫方式/地址/連絡電話
1	財團法人 新北市私立榮光育 幼院	以提供社會無 依或困苦之兒 童、青少年有個 溫暖的家。	<input checked="" type="checkbox"/> 國中 <input checked="" type="checkbox"/> 高中 <input checked="" type="checkbox"/> 高職	1. 提供場域參觀	胡常雯	amyhu661117@gmail.com 新北市永和區竹林路75巷 11號 8927-6225 <a href="http://www.gloryhome.org.tw/">http://www.gloryhome.org.tw/</a>

# 中和區

編號	單位名稱	機構簡介	可合作學程	願意合作的內容	聯絡人	email聯繫方式/地址/連絡電話
1	大同育幼院	以辦理兒童、青少年、身心障礙者及其家庭福利服務為宗旨。	<input checked="" type="checkbox"/> 國中 <input checked="" type="checkbox"/> 高中 <input checked="" type="checkbox"/> 高職	1. 提供學生服務學習真實體驗 2. 提供場域參觀 3. 其他:場域可租借	黃美嬪 公關	a84008@ccf.org.tw 新北市中和區圓通路121巷2號 2247-2455 <a href="https://www.ccf.org.tw/60/">https://www.ccf.org.tw/60/</a>
2	明新兒童 發展中心	協助發展遲緩及身心障礙兒童, 期使能回歸社會主流。	<input type="checkbox"/> 國中 <input checked="" type="checkbox"/> 高中 <input checked="" type="checkbox"/> 高職	1. 提供學生服務學習真實體驗 2. 提供場域參觀 3. 提供講師分享 4. 提供教師共同備課	鄭人豪	mi.sin@msa.hinet.net 新北市中和區圓通路296巷 31弄1號 2247-3769 <a href="http://www.misin.org.tw/ap/index.aspx">http://www.misin.org.tw/ap/index.aspx</a>
3	財團法人 新北市大 樹社會福 利基金會	日間托老中心、 日間托育中心、 照顧服務員訓練 課程	<input checked="" type="checkbox"/> 國中 <input checked="" type="checkbox"/> 高中 <input checked="" type="checkbox"/> 高職	1. 提供學生服務學習真實體驗 2. 和長輩活動相處志願服務	邱瑞蓮 社工	luzhou201601@gmail.com 新北市中和區中山路2段 562號8樓 8285-3333 <a href="http://bigtree.org.tw/">http://bigtree.org.tw/</a>



## 土城區



編號	單位名稱	機構簡介	可合作學程	願意合作的內容	聯絡人	email聯繫方式/地址/連絡電話
1	中華有樂銀髮健康促進協會	以關心銀髮族各項福利、辦理育樂活動、健康講座、終身學習。	<input checked="" type="checkbox"/> 國中 <input checked="" type="checkbox"/> 高中 <input checked="" type="checkbox"/> 高職	1. 提供學生服務學習真實體驗 2. 提供講師分享 3. 提供設備支援	陳鵬飛	chyolo0101@gmail.com 新北市土城區亞洲路29號2樓 2268-2529 0920592522 <a href="http://www.npo.org.tw/npolist_detail.asp?id=7418">http://www.npo.org.tw/npolist_detail.asp?id=7418</a>
2	財團法人淨化社會文教基金會	反毒教育、監所關懷、非行少年。	<input checked="" type="checkbox"/> 國中 <input checked="" type="checkbox"/> 高中 <input checked="" type="checkbox"/> 高職	1. 提供學生服務學習真實體驗 2. 提供寒暑假營隊	周峻豐主任	fhchoa6@gmail.com 新北市土城區學府路1段23巷21號 8261-1993 分機133 <a href="https://www.jinghua.org.tw/">https://www.jinghua.org.tw/</a>

## 三重區



編號	單位名稱	機構簡介	可合作學程	願意合作的內容	聯絡人	email聯繫方式/地址/連絡電話
1	有限責任新北市全人長照服務勞動合作社	由合作社對外承攬取得勞務，分配給社員(相關長照專業人員)承作。	<input type="checkbox"/> 國中 <input checked="" type="checkbox"/> 高中 <input checked="" type="checkbox"/> 高職	1. 提供講師分享	執行長 王超凡	keven@wplc.org.tw 新北市三重區集美街112巷51號 2975-7512 <a href="http://www.yiacia.com/about/main.php?iid=45&amp;mt=1">http://www.yiacia.com/about/main.php?iid=45&amp;mt=1</a>





## 淡水區



編號	單位名稱	機構簡介	可合作學程	願意合作的內容	聯絡人	email聯繫方式/地址/連絡電話
1	台北海洋科技大學	培育「健康促進」與「銀髮保健」之專業指導人才。	<input checked="" type="checkbox"/> 國中 <input type="checkbox"/> 高中 <input checked="" type="checkbox"/> 高職	1. 提供學生服務學習真實體驗 2. 提供場域參觀 3. 提供寒暑假營隊	尤欽宏 組長 (銀髮系)	chyu@mail.tumt.edu.tw 新北市淡水區濱海路三段150號 2805-9999 分機2220 <a href="https://www.tumt.edu.tw/">https://www.tumt.edu.tw/</a>
2	財團法人亞太心理腫瘤學交流基金會	提供癌症病人及家屬情緒上的輔導及支持, 進行社會心理治療。	<input checked="" type="checkbox"/> 國中 <input checked="" type="checkbox"/> 高中 <input checked="" type="checkbox"/> 高職	1. 提供學生服務學習真實體驗 2. 提供講師分享 3. 提供寒暑假營隊	康睿宇	appoef@appoef.org.tw 新北市淡水區民權路75號11樓 2809-5200 <a href="https://www.appoef.org.tw/">https://www.appoef.org.tw/</a>

## 新莊區



編號	單位名稱	機構簡介	可合作學程	願意合作的內容	聯絡人	email聯繫方式/地址/連絡電話
1	私立文德康復之家	協助精障朋友融入社區, 改善生活品質	<input type="checkbox"/> 國中 <input checked="" type="checkbox"/> 高中 <input checked="" type="checkbox"/> 高職	1. 提供場域參觀	蔡洳婷	wd20120706@gmail.com 新北市新莊區中正路175之1號3樓 2998-8831 <a href="http://www.npo.org.tw/nplist_detail.asp?id=6233">http://www.npo.org.tw/nplist_detail.asp?id=6233</a>

